

Elige

Estrasburgo-Kehl / Spira / Frankfurt / Rudesheim /
Coblenza / Bonn / Colonia / Dusseldorf

CRUCERO por el RIN

FIN DE AÑO

Desde Madrid

SALIDA ESPECIAL 27 DICIEMBRE al 02 de ENERO

Incluyendo:

- Vuelos directos
- Pensión completa
- Bebidas
- Guía acompañante
- Excursiones
- Traslados
- Wi Fi
- Propinas
- Tasas

Vuelos directos con:



Lufthansa

27 DIC 13:30-16:05 MAD FRA
02 ENE 13:00-15:35 FRA MAD

desde

1.770 €

Precio base por persona
(+ 150 € de tasas)

CUBIERTA EMERALD: 1.770 € (precio por persona en doble) + 150 € de tasas.

CUBIERTA RUBÍ: 1.950 € (precio por persona en doble) + 150 € de tasas.

CUBIERTA DIAMOND: 2.065 € (precio por persona en doble) + 150 € de tasas.

NUESTRO PROGRAMA INCLUYE: Bilete aéreo Madrid - Frankfurt - Madrid, con la compañía *Lufthansa* en clase turista. Equipaje incluido - Crucero 7 días / 6 noches a bordo del Viva Moments Estrasburgo - Kehl / Dusseldorf en régimen de pensión completa (1er servicio cena y último servicio desayuno) con bebidas incluidas, wifi, propinas y tasas portuarias - Traslados aeropuerto / puerto a aeropuerto - PAQUETE DE VISITAS según itinerario y experto guía acompañante en castellano a bordo - Seguro de viaje.

SERVICIOS A BORDO INCLUIDOS:

CÓCTEL de bienvenida a bordo y cena de gala de despedida del capitán. / BEBIDAS durante todo el crucero que incluyen agua mineral, refrescos, zumos y una variedad de especialidades de café, té y cacao. / Selección de BEBIDAS ALCOHÓLICAS durante todo el crucero (vino espumoso, aperol, vino blanco, vino tinto, rosado, champán, cervezas diversas, cócteles, licores, etc.). / MINIBAR bien surtido en la cabina, que incluye agua, cerveza y refrescos. / AGUA MINERAL en cada camarote; se dispone de 2 botellas de diseño de regalo que pueden rellenar a diario.

NUESTRO PROGRAMA NO INCLUYE: Cualquier servicio no específicamente indicado en "Nuestro Programa Incluye"; bebidas en restaurantes locales y el almuerzo del primer día.

Fecha de edición de esta oferta: mayo de 2023. Viajes combinados sujetos a condiciones especiales de contratación (C.E.E.C.) Y A MÍNIMO DE 30 PARTICIPANTES EN EL VUELO REGULAR. Itinerario y programa sujetos a cambios. Si ciertas partes de la ruta no se pueden operar debido a agua baja / alta o un defecto del barco, la naviera se reserva el derecho de cambiar la ruta o realizarla por tierra en buses. Tasas aéreas: 150 € calculadas a mayo de 2023, sujetas a cambios por incrementos de carburante y varios, a confirmar en el momento de la emisión. Plazas limitadas sujetas a disponibilidad. Horarios de vuelo sujetos a posibles modificaciones. SEGURO: Asistencia médica y sanitaria (básico). Las fotos mostradas no suponen vinculación contractual pudiendo haber discrepancias de color, estilo y configuración con los camarotes asignados.



Elige

Fin de Año 2023

Crucero por el Rin

ESTRASBURGO-KEHL / SPIRA / FRANKFURT / RUDESHEIM / COBLENZA / BONN / COLONIA / DUSSELDORF

A bordo del MS Viva Moments



Happy New Year



Fin de Año por el Rin

7 días / 6 noches de barco

DÍA 1: ESTRASBURGO - KEHL

Esta ciudad de 2000 años de antigüedad se asemeja a un cuento de hadas de la Selva Negra con sus plazas empedradas y casas medievales de entramado de madera. Estrasburgo es la ciudad más grande de la región Grand Est de Francia, sede formal del Parlamento Europeo y comparte frontera con Alemania. Esta historia bicultural es evidente en toda la arquitectura, la cultura y la comida de la ciudad.



DÍA 2: SPEYER - ESPIRA

Localizada a orillas del río Rin, 25 km al sur de Mannheim y 25 km al norte de Karlsruhe, fue fundada por los romanos, lo que convierte a Espira en una de las ciudades más antiguas de Alemania. La ciudad está dominada por la catedral de Espira, numerosas iglesias y la Puerta Vieja (Altportal). En la catedral, detrás del altar mayor, se sitúan las tumbas de ocho emperadores del Sacro Imperio Germánico. Un factor importante en la fundación de Espira es su localización en una de las rutas comerciales europeas importantes a lo largo del río Rin. Existen pocas localizaciones entre Basilea y Maguncia donde los flancos del río sean lo suficientemente altos como para prevenir inundaciones, pero a la vez suficientemente bajos como para permitir el acceso al río.



DÍA 3: FRANKFURT

Frankfurt, ciudad central en el río Meno, es un importante núcleo financiero que alberga el Banco Central Europeo. Es el lugar de nacimiento del famoso escritor Johann Wolfgang von Goethe, cuya antigua casa es actualmente el museo Casa de Goethe. Al igual que la mayor parte de la ciudad, fue dañada durante la Segunda Guerra Mundial y posteriormente reconstruida. La plaza Römerberg se encuentra en la Altstadt (Ciudad Vieja) reconstruida y es donde se realiza el mercado navideño anual.

Una particularidad de Frankfurt entre las ciudades alemanas es la concentración de edificios de altura en el centro, que dibujan un perfil característico, conocido localmente como la Frankfurter Skyline. Debido a estos rascacielos, que se cuentan entre los edificios más altos de Europa, se ha ganado el apodo de Manhattan.



DÍA 4: RÜDESHEIM

Rüdesheim am Rhein es una ciudad situada en el centro de Alemania, en el estado federado de Hesse. Se encuentra a orillas del Rin y marca la frontera con la estado de Renania-Palatinado. Es conocida por sus viñedos y su producción vinícola.





Fin de Año por el Rin

7 días / 6 noches de barco

DÍA 5: COBLENZA

La ciudad alemana de Coblenza goza de un entorno geográfico fabuloso. Se encuentra en la confluencia de los ríos Rin y Mosela y la convergencia de tres cadenas montañosas bajas, el Westerwald, Hunsrück y el Eifel. Es un destino popular para explorar el romántico valle del Rin. En esta hermosa ciudad podemos visitar el Deutsches Eck, un parque con una enorme estatua del Kaiser Wilhelm cuya imponente base proporciona una gran posición para ver el punto donde se encuentran el Rin y el Mosela.



BONN

Antes de la reunificación alemana, la ciudad de Bonn era la capital del Estado Federal de Alemania Occidental. La ciudad está situada en el río Rin dentro del Estado Federal Alemán de Renania del Norte-Westfalia. De especial interés es la Casa/Museo de Beethoven, dedicada a la vida y obras del mundialmente famoso compositor de música clásica, Ludwig Van Beethoven. Un hito importante dentro de la ciudad es la catedral católica romana conocida como Bonn Minster. La estructura de este edificio se desarrolló durante el período comprendido entre los siglos XI y XIII. La Plaza del Mercado es un imán para los fanáticos de la arquitectura rococó. El antiguo Ayuntamiento se encuentra en esta zona y es un lugar popular para los turistas. La Universidad de la ciudad es el hogar del Palacio Poppelsdorf. Este edificio del siglo XVIII alberga artefactos de ciencias naturales y está cerca de los jardines botánicos de la ciudad.



DÍA 6: COLONIA

Colonia es una obra maestra gótica, destacada por su catedral de fama mundial cuyas agujas gemelas dominan el horizonte de la ciudad. Fundada por los romanos en el año 38 a.C., creció como una importante ciudad comercial hasta convertirse en la cuarta ciudad más grande de Alemania. Un punto de parada obligada en los cruceros por el río Rin, la ciudad invita a caminar para explorar calles antiguas llenas de arquitectura medieval, además de la catedral, sus iglesias y edificios (como el Ayuntamiento, que data del siglo XII, el más antiguo de Alemania). La Colonia moderna permite a sus visitantes disfrutar de la vanguardia y la posmodernidad mezcladas junto a su antiguo esplendor, así como realizar diversas actividades, desde una visita a un museo del chocolate hasta una animada noche en las cervecerías del distrito de Altstadt.



DUSSELDORF

Düsseldorf, la capital y segunda ciudad más grande de Renania del Norte-Westfalia, es una mezcla de la antigua y la nueva Alemania. El Altstadt, o Old Town, detrás del paseo marítimo, ha sido apodado "el bar más largo del mundo" debido a los 300 bares y discotecas estimados en el área. Los aficionados a las compras estarán más que satisfechos con la variedad de tiendas y boutiques en Königsallee y Schadowstraße, mientras que los amantes de la historia y la cultura no querrán perderse la visita a la iglesia de St. Lambertus, el Rathaus (Ayuntamiento) o la Schlossturm (Torre del castillo) del siglo XIII, que alberga el museo náutico.





Fin de Año por el Rin

7 días / 6 noches de barco

CRUISE ITINERARY OVERVIEW		ARRIVAL	DEPARTURE
Day 1	Strasbourg/Kehl		
Day 2	Strasbourg/Kehl		13:00
Day 2	Speyer	20:00	
Day 3	Speyer		04:30
Day 3	Frankfurt	15:30	
Day 4	Frankfurt		02:30
Day 4	Rüdesheim	09:30	13:30
Day 4	Koblenz	17:30	
Day 5	Koblenz		12:00
Day 5	Bonn	15:30	
Day 6	Bonn		07:30
Day 6	Cologne	09:00	14:00
Day 6	Düsseldorf	17:00	
Day 7	Düsseldorf	*	

*Disembarkation after breakfast





Fin de Año por el Rin

7 días / 6 noches de barco

Fecha de salida: 27 de Diciembre 2023

Cabina Doble Estándar (Cubierta Emerald): desde 1.770 EUR (PVP)



- 2 camas individuales (con configuración opcional de cama de matrimonio).
- Ventana panorámica superior (no se puede abrir).
- Mesa con dos sillones.
- Productos de belleza exclusivos de RITUALS®.
- TV LED de 32 pulgadas
- Minibar surtido con agua, cerveza y refrescos de cortesía (se repone a diario).
- Secador de pelo.
- Acceso wi-fi de cortesía.
- Teléfono, climatización segura e individual.
- Baño privado con ducha.
- Fácil almacenamiento de equipaje debajo de la cama.

Cabina Doble Estándar (Cubierta Ruby): desde 1.950 EUR (PVP)

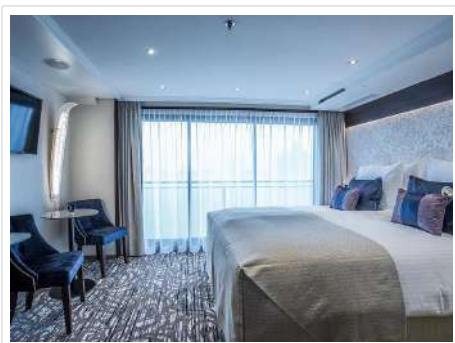

- 2 camas individuales (con configuración opcional de cama de matrimonio).
- Balcón francés de piso a techo.
- Mesa con dos sillones.
- Productos de belleza exclusivos de RITUALS®.
- TV LED de 32 pulgadas.
- Minibar surtido con agua, cerveza y refrescos de cortesía (se repone a diario).
- Secador de pelo.
- Acceso wi-fi de cortesía.
- Teléfono, climatización segura e individual.
- Baño privado con ducha.
- Fácil almacenamiento de equipaje debajo de la cama.

Cabina Doble Estándar (Cubierta Diamond): desde 2.065 EUR (PVP)



- 2 camas individuales (con configuración opcional de cama de matrimonio).
- Balcón francés de piso a techo.
- Mesa con dos sillones.
- Productos de belleza exclusivos de RITUALS®.
- TV LED de 32 pulgadas.
- Minibar surtido con agua, cerveza y refrescos de cortesía (se repone a diario).
- Secador de pelo.
- Acceso wi-fi de cortesía.
- Teléfono, climatización segura e individual.
- Baño privado con ducha.
- Fácil almacenamiento de equipaje debajo de la cama.



Fin de Año por el Rin

7 días / 6 noches de barco



Siempre Incluido en nuestros a bordo de nuestros Cruceros:

CÓCTEL de bienvenida a bordo y cena de gala de despedida del capitán.

BEBIDAS durante todo el crucero que incluyen agua mineral, refrescos, zumos y una variedad de especialidades de café, té y cacao.

Selección de BEBIDAS ALCOHÓLICAS durante todo el crucero (vino espumoso, aperol, vino blanco, vino tinto, rosado, champán, cervezas diversas, cócteles, licores, etc.).

MINIBAR bien surtido en la cabina que incluye agua, cerveza y refrescos.

AGUA MINERAL en cada camarote; se dispone de 2 botellas de diseño de regalo que pueden rellenar a diario.

Todas las propinas y WI-FI.

DATOS TÉCNICOS

PUESTA EN SERVICIO	2018
ESLORA	135 m
MANGA	11 m
Numero de cubiertas	3
Tripulación	48
Pasajeros	176
Bandera	Suiza

- Salón acogedor, Restaurante principal "Riverside" con horarios de comidas flexibles y elección libre de asientos.
- Incluido "VIVA'S Bistro" como alternativa al restaurante principal con platos clásicos para la cena.
- Gimnasio con cinta para correr, bicicleta y pesas.
- Zona de bienestar con baño de vapor y sauna de infrarrojos.
- Hidromasaje y golf en la terraza.
- Bicicletas de alquiler gratuitas (número limitado).
- Ascensor entre las cubiertas Ruby y Diamond (6 escalones entre Emerald Deck y Sun Deck).



DATOS DEL BARCO

El MS VIVA MOMENTS es un barco construido en 2018, con 88 cabinas y hasta 176 pasajeros. En la Cubierta Diamond hay cuatro lujosas suites con balcón, que lo invitan a disfrutar de la hermosa vista con un tamaño de 24 m² y un balcón (aproximadamente 2m²). Tanto en la Cubierta Diamond como en la Ruby hay Junior Suites de 23 m², con balcón francés. La mayor parte de las cabinas son de 16 m² con 2 camas. Estas cabinas tienen balcones franceses en las cubiertas Diamond y Ruby, mientras que en la cubierta Emerald las cabinas tienen ventanas (no se abren). Todos los camarotes están perfectamente equipados con TV de pantalla plana, minibar incluido, amenities con productos de belleza de RITUALS®, secador de pelo, caja fuerte, aire acondicionado, ducha y WC.

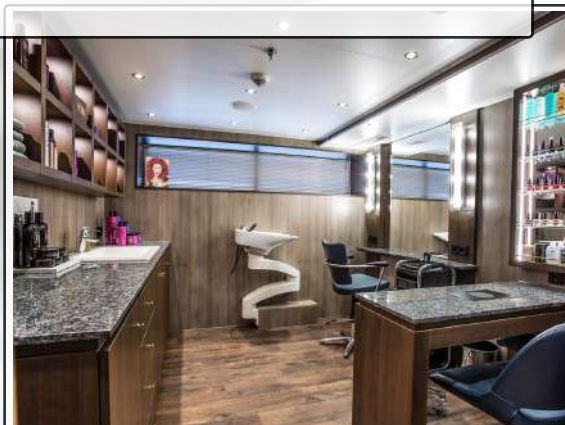
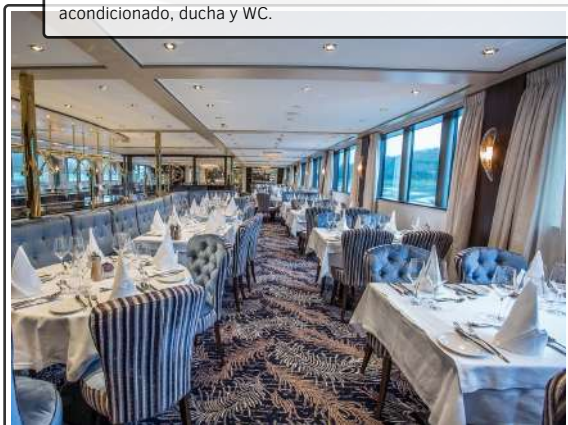



Fin de Año por el Rin

7 días / 6 noches de barco

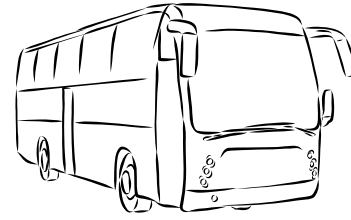

SERVICIOS INCLUIDOS en el PRECIO:

PAQUETE DE VISITAS, INCLUYENDO LOS SIGUIENTES SERVICIOS:

- Guía acompañante a bordo para todo el recorrido.
- Sistema personalizado de audioguías para todo el viaje.
- Actividades con nuestro guía a bordo mientras navegamos.
- Visita guiada en español de las ciudades del programa.
- Traslados aeropuerto / puerto / aeropuerto.

Día 1: Frankfurt - Estrasburgo.

- Bus para el traslado, aeropuerto - Estrasburgo.
 - Sistema audioguías para todo el viaje.
 - Guía acompañante todo el viaje.
- (Comida no incluida).

Día 2: Estrasburgo - Navegación.

- Visita de Estrasburgo.
- Actividades con nuestro guía a bordo mientras navegamos.

Día 3: Frankfurt.

- Visita por la tarde de Frankfurt a pie.
- Actividades con nuestro guía a bordo mientras navegamos.

Día 4: Rudesheim - navegación con comentarios: Rin romántico - Coblenza.

- Paseo por la mañana por la ciudad de Rudesheim.
- Navegación comentada del Rin romántico.
- Acercamiento nocturno al casco histórico (visita al día siguiente).

Día 5: Coblenza - Bonn.

- Visita por la mañana de Coblenza.
- Visita por la tarde de Bonn.

Día 6: Colonia - Düsseldorf.

- Visita por la mañana de Colonia.
- Visita por la tarde de Düsseldorf.

Día 7: Düsseldorf - aeropuerto Frankfurt.

- Traslado a la hora indicada al aeropuerto de Frankfurt (comida no incluida).

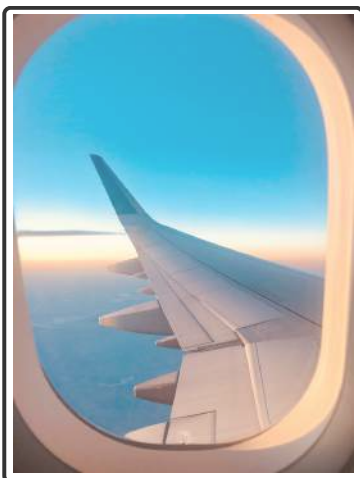

Vuelos previstos



Lufthansa

27 DIC 13:30-16:05 MAD-FRA
02 ENE 13:00-15:35 FRA-MAD

